

ГРАФИЧЕСКОЕ ОПИСАНИЕ

местоположения границ населенных пунктов, территориальных зон,
особо охраняемых природных территорий,
зон с особыми условиями использования территории

Публичный сервитут в целях газификации д. Погудино Еткульского района Челябинской области

(наименование объекта, местоположение границ которого описано (далее - объект))

Сведения об объекте					
№ п/п	Характеристики объекта		Описание характеристик		
1	2		3		
1	Местоположение объекта		Челябинская обл., Еткульский р-н, с. Лебедевка; Челябинская обл., Еткульский р-н, д. Погудино		
2	Площадь объекта ± величина погрешности определения площади (P ± ΔP)		141776±3295 кв.м		
3	Иные характеристики объекта		Вид объекта: Публичный сервитут. Содержание ограничений использования объектов недвижимости в пределах зоны или территории: Публичный сервитут в целях газификации д. Погудино Еткульского района Челябинской области. Срок действия: продолжительность: 49 лет		
Сведения о местоположении границ объекта					
1. Система координат <i>МСК-74, зона 2</i>					
2. Сведения о характерных точках границ объекта					
Обозначение характерных точек границ	Координаты, м		Метод определения координат характерной точки	Средняя квадратическая погрешность положения характерной точки (M _t), м	Описание обозначения точки на местности (при наличии)
	X	Y			
1	2	3	4	5	6
1	556641,38	2360535,99	Аналитический метод	0,10	—
2	556640,88	2360535,47	Аналитический метод	0,10	—
3	556640,16	2360536,17	Аналитический метод	0,10	—
4	556640,86	2360536,89	Аналитический метод	0,10	—
5	556641,28	2360536,48	Аналитический метод	0,10	—
6	556636,54	2360559,24	Аналитический метод	0,10	—
7	556651,42	2360562,33	Аналитический метод	0,10	—
8	556825,88	2360601,54	Аналитический метод	0,10	—
9	557238,94	2361000,25	Аналитический метод	0,10	—

1	2	3	4	5	6
10	557463,24	2361116,47	Аналитический метод	0,10	—
11	558011,33	2361636,42	Аналитический метод	0,10	—
12	558221,82	2361958,61	Аналитический метод	0,10	—
13	559009,16	2363140,31	Аналитический метод	0,10	—
14	559200,95	2363424,56	Аналитический метод	0,10	—
15	559241,01	2363411,16	Аналитический метод	0,10	—
16	559346,67	2363374,61	Аналитический метод	0,10	—
17	559466,32	2363329,53	Аналитический метод	0,10	—
18	559647,38	2363160,02	Аналитический метод	0,10	—
19	559771,66	2363090,69	Аналитический метод	0,10	—
20	559928,86	2363040,90	Аналитический метод	0,10	—
21	560074,82	2362999,53	Аналитический метод	0,10	—
22	560197,47	2362970,29	Аналитический метод	0,10	—
23	560306,64	2362959,90	Аналитический метод	0,10	—
24	560385,77	2362947,52	Аналитический метод	0,10	—
25	560468,50	2362951,94	Аналитический метод	0,10	—
26	560798,79	2363016,25	Аналитический метод	0,10	—
27	561255,23	2363105,08	Аналитический метод	0,10	—
28	561259,53	2363078,36	Аналитический метод	0,10	—
29	561258,12	2363077,10	Аналитический метод	0,10	—
30	561260,08	2363074,91	Аналитический метод	0,10	—
31	561263,98	2363070,55	Аналитический метод	0,10	—
32	561275,35	2363057,83	Аналитический метод	0,10	—
33	561282,08	2363063,85	Аналитический метод	0,10	—
34	561286,64	2363058,60	Аналитический метод	0,10	—
35	561261,52	2363029,87	Аналитический метод	0,10	—
36	561260,55	2363030,71	Аналитический метод	0,10	—
37	561257,88	2363027,73	Аналитический метод	0,10	—

1	2	3	4	5	6
38	561258,88	2363026,85	Аналитический метод	0,10	—
39	561240,80	2363006,16	Аналитический метод	0,10	—
40	561239,89	2363006,95	Аналитический метод	0,10	—
41	561237,28	2363003,92	Аналитический метод	0,10	—
42	561238,16	2363003,15	Аналитический метод	0,10	—
43	561193,70	2362952,29	Аналитический метод	0,10	—
44	561192,36	2362953,46	Аналитический метод	0,10	—
45	561189,65	2362950,52	Аналитический метод	0,10	—
46	561191,07	2362949,28	Аналитический метод	0,10	—
47	561164,54	2362918,92	Аналитический метод	0,10	—
48	561162,42	2362920,90	Аналитический метод	0,10	—
49	561159,72	2362917,95	Аналитический метод	0,10	—
50	561161,84	2362915,96	Аналитический метод	0,10	—
51	561132,34	2362884,97	Аналитический метод	0,10	—
52	561131,03	2362886,24	Аналитический метод	0,10	—
53	561128,28	2362883,33	Аналитический метод	0,10	—
54	561129,59	2362882,07	Аналитический метод	0,10	—
55	561104,28	2362855,48	Аналитический метод	0,10	—
56	561103,75	2362855,99	Аналитический метод	0,10	—
57	561101,02	2362853,06	Аналитический метод	0,10	—
58	561101,52	2362852,58	Аналитический метод	0,10	—
59	561056,20	2362804,95	Аналитический метод	0,10	—
60	561055,33	2362805,77	Аналитический метод	0,10	—
61	561052,60	2362802,84	Аналитический метод	0,10	—
62	561053,44	2362802,05	Аналитический метод	0,10	—
63	561040,76	2362787,97	Аналитический метод	0,10	—
64	561031,28	2362777,77	Аналитический метод	0,10	—
65	561026,09	2362780,80	Аналитический метод	0,10	—

1	2	3	4	5	6
66	561023,34	2362777,69	Аналитический метод	0,10	—
67	561030,86	2362772,52	Аналитический метод	0,10	—
68	561150,95	2362898,72	Аналитический метод	0,10	—
69	561161,83	2362888,51	Аналитический метод	0,10	—
70	561164,56	2362891,43	Аналитический метод	0,10	—
71	561153,71	2362901,62	Аналитический метод	0,10	—
72	561166,15	2362914,69	Аналитический метод	0,10	—
73	561176,33	2362926,34	Аналитический метод	0,10	—
74	561188,12	2362915,78	Аналитический метод	0,10	—
75	561190,86	2362918,70	Аналитический метод	0,10	—
76	561178,97	2362929,35	Аналитический метод	0,10	—
77	561197,09	2362950,08	Аналитический метод	0,10	—
78	561210,22	2362938,79	Аналитический метод	0,10	—
79	561213,02	2362941,66	Аналитический метод	0,10	—
80	561199,72	2362953,10	Аналитический метод	0,10	—
81	561214,57	2362970,09	Аналитический метод	0,10	—
82	561227,30	2362958,38	Аналитический метод	0,10	—
83	561230,05	2362961,29	Аналитический метод	0,10	—
84	561217,21	2362973,11	Аналитический метод	0,10	—
85	561253,86	2363015,03	Аналитический метод	0,10	—
86	561268,78	2363001,16	Аналитический метод	0,10	—
87	561271,36	2363004,23	Аналитический метод	0,10	—
88	561256,50	2363018,05	Аналитический метод	0,10	—
89	561275,67	2363039,99	Аналитический метод	0,10	—
90	561286,99	2363029,63	Аналитический метод	0,10	—
91	561289,69	2363032,58	Аналитический метод	0,10	—
92	561278,31	2363043,00	Аналитический метод	0,10	—
93	561289,83	2363056,18	Аналитический метод	0,10	—

1	2	3	4	5	6
94	561303,85	2363050,10	Аналитический метод	0,10	—
95	561311,05	2363046,99	Аналитический метод	0,10	—
96	561317,84	2363038,79	Аналитический метод	0,10	—
97	561328,65	2363020,86	Аналитический метод	0,10	—
98	561429,22	2362899,27	Аналитический метод	0,10	—
99	561405,48	2362879,32	Аналитический метод	0,10	—
100	561404,29	2362877,55	Аналитический метод	0,10	—
101	561401,42	2362874,77	Аналитический метод	0,10	—
102	561402,61	2362873,53	Аналитический метод	0,10	—
103	561305,23	2362779,34	Аналитический метод	0,10	—
104	561306,97	2362777,54	Аналитический метод	0,10	—
105	561304,29	2362774,92	Аналитический метод	0,10	—
106	561301,94	2362777,37	Аналитический метод	0,10	—
107	561299,11	2362774,55	Аналитический метод	0,10	—
108	561301,46	2362772,15	Аналитический метод	0,10	—
109	561250,46	2362722,41	Аналитический метод	0,10	—
110	561248,50	2362724,43	Аналитический метод	0,10	—
111	561245,70	2362721,58	Аналитический метод	0,10	—
112	561247,60	2362719,62	Аналитический метод	0,10	—
113	561192,20	2362665,57	Аналитический метод	0,10	—
114	561191,88	2362665,90	Аналитический метод	0,10	—
115	561189,06	2362663,06	Аналитический метод	0,10	—
116	561189,34	2362662,78	Аналитический метод	0,10	—
117	561164,53	2362638,58	Аналитический метод	0,10	—
118	561164,42	2362638,69	Аналитический метод	0,10	—
119	561162,64	2362636,94	Аналитический метод	0,10	—
120	561160,69	2362638,80	Аналитический метод	0,10	—
121	561159,59	2362637,91	Аналитический метод	0,10	—

1	2	3	4	5	6
122	561164,46	2362632,92	Аналитический метод	0,10	—
123	561243,96	2362710,48	Аналитический метод	0,10	—
124	561253,01	2362701,15	Аналитический метод	0,10	—
125	561256,33	2362704,50	Аналитический метод	0,10	—
126	561254,56	2362706,40	Аналитический метод	0,10	—
127	561246,82	2362713,27	Аналитический метод	0,10	—
128	561274,15	2362739,93	Аналитический метод	0,10	—
129	561280,98	2362732,92	Аналитический метод	0,10	—
130	561283,74	2362735,82	Аналитический метод	0,10	—
131	561277,01	2362742,72	Аналитический метод	0,10	—
132	561306,66	2362771,64	Аналитический метод	0,10	—
133	561313,26	2362763,07	Аналитический метод	0,10	—
134	561316,03	2362765,85	Аналитический метод	0,10	—
135	561317,08	2362766,89	Аналитический метод	0,10	—
136	561315,17	2362768,88	Аналитический метод	0,10	—
137	561309,52	2362774,43	Аналитический метод	0,10	—
138	561312,62	2362777,46	Аналитический метод	0,10	—
139	561310,88	2362779,25	Аналитический метод	0,10	—
140	561352,26	2362819,27	Аналитический метод	0,10	—
141	561358,11	2362813,20	Аналитический метод	0,10	—
142	561360,88	2362816,10	Аналитический метод	0,10	—
143	561355,13	2362822,05	Аналитический метод	0,10	—
144	561378,15	2362844,31	Аналитический метод	0,10	—
145	561384,61	2362837,70	Аналитический метод	0,10	—
146	561387,33	2362840,64	Аналитический метод	0,10	—
147	561381,02	2362847,09	Аналитический метод	0,10	—
148	561433,22	2362897,58	Аналитический метод	0,10	—
149	561478,72	2362941,16	Аналитический метод	0,10	—

1	2	3	4	5	6
150	561523,29	2362985,23	Аналитический метод	0,10	—
151	561529,58	2362978,85	Аналитический метод	0,10	—
152	561532,30	2362981,79	Аналитический метод	0,10	—
153	561526,13	2362988,05	Аналитический метод	0,10	—
154	561564,52	2363026,01	Аналитический метод	0,10	—
155	561568,83	2363021,61	Аналитический метод	0,10	—
156	561574,77	2363027,15	Аналитический метод	0,10	—
157	561617,78	2363070,77	Аналитический метод	0,10	—
158	561618,17	2363070,38	Аналитический метод	0,10	—
159	561618,59	2363070,79	Аналитический метод	0,10	—
160	561620,91	2363073,29	Аналитический метод	0,10	—
161	561617,74	2363076,42	Аналитический метод	0,10	—
162	561569,08	2363027,07	Аналитический метод	0,10	—
163	561567,20	2363028,99	Аналитический метод	0,10	—
164	561668,64	2363270,56	Аналитический метод	0,10	—
165	561689,48	2363295,61	Аналитический метод	0,10	—
166	561720,30	2363269,93	Аналитический метод	0,10	—
167	561767,98	2363230,75	Аналитический метод	0,10	—
168	561770,09	2363234,19	Аналитический метод	0,10	—
169	561733,01	2363264,84	Аналитический метод	0,10	—
170	561741,32	2363274,90	Аналитический метод	0,10	—
171	561738,58	2363277,86	Аналитический метод	0,10	—
172	561729,92	2363267,39	Аналитический метод	0,10	—
173	561692,04	2363298,68	Аналитический метод	0,10	—
174	561708,72	2363318,73	Аналитический метод	0,10	—
175	561707,47	2363320,24	Аналитический метод	0,10	—
176	561706,16	2363321,93	Аналитический метод	0,10	—
177	561665,18	2363272,66	Аналитический метод	0,10	—

1	2	3	4	5	6
178	561633,62	2363197,51	Аналитический метод	0,10	—
179	561629,93	2363199,05	Аналитический метод	0,10	—
180	561628,35	2363195,37	Аналитический метод	0,10	—
181	561632,07	2363193,81	Аналитический метод	0,10	—
182	561612,90	2363148,15	Аналитический метод	0,10	—
183	561609,50	2363149,53	Аналитический метод	0,10	—
184	561608,75	2363147,93	Аналитический метод	0,10	—
185	561607,73	2363145,93	Аналитический метод	0,10	—
186	561611,35	2363144,47	Аналитический метод	0,10	—
187	561592,63	2363099,88	Аналитический метод	0,10	—
188	561589,63	2363101,22	Аналитический метод	0,10	—
189	561587,86	2363097,55	Аналитический метод	0,10	—
190	561591,08	2363096,20	Аналитический метод	0,10	—
191	561569,18	2363044,05	Аналитический метод	0,10	—
192	561564,88	2363045,85	Аналитический метод	0,10	—
193	561563,16	2363043,01	Аналитический метод	0,10	—
194	561562,77	2363042,31	Аналитический метод	0,10	—
195	561567,64	2363040,36	Аналитический метод	0,10	—
196	561563,57	2363030,69	Аналитический метод	0,10	—
197	561561,70	2363028,84	Аналитический метод	0,10	—
198	561559,91	2363030,65	Аналитический метод	0,10	—
199	561557,40	2363027,51	Аналитический метод	0,10	—
200	561558,85	2363026,03	Аналитический метод	0,10	—
201	561548,43	2363015,72	Аналитический метод	0,10	—
202	561547,27	2363016,89	Аналитический метод	0,10	—
203	561544,43	2363014,08	Аналитический метод	0,10	—
204	561545,58	2363012,91	Аналитический метод	0,10	—
205	561527,33	2362994,86	Аналитический метод	0,10	—

1	2	3	4	5	6
206	561526,59	2362995,61	Аналитический метод	0,10	—
207	561523,87	2362992,67	Аналитический метод	0,10	—
208	561524,49	2362992,04	Аналитический метод	0,10	—
209	561521,13	2362988,72	Аналитический метод	0,10	—
210	561519,75	2362990,12	Аналитический метод	0,10	—
211	561516,95	2362987,26	Аналитический метод	0,10	—
212	561518,29	2362985,91	Аналитический метод	0,10	—
213	561484,29	2362951,16	Аналитический метод	0,10	—
214	561477,35	2362944,87	Аналитический метод	0,10	—
215	561475,97	2362946,60	Аналитический метод	0,10	—
216	561473,29	2362944,10	Аналитический метод	0,10	—
217	561474,61	2362942,76	Аналитический метод	0,10	—
218	561432,11	2362902,05	Аналитический метод	0,10	—
219	561331,91	2363023,19	Аналитический метод	0,10	—
220	561321,12	2363041,10	Аналитический метод	0,10	—
221	561313,52	2363050,27	Аналитический метод	0,10	—
222	561306,57	2363053,29	Аналитический метод	0,10	—
223	561387,86	2363148,04	Аналитический метод	0,10	—
224	561405,27	2363132,68	Аналитический метод	0,10	—
225	561408,41	2363136,27	Аналитический метод	0,10	—
226	561406,31	2363138,15	Аналитический метод	0,10	—
227	561405,32	2363138,88	Аналитический метод	0,10	—
228	561404,90	2363138,32	Аналитический метод	0,10	—
229	561390,47	2363151,08	Аналитический метод	0,10	—
230	561390,71	2363152,03	Аналитический метод	0,10	—
231	561423,50	2363189,58	Аналитический метод	0,10	—
232	561458,62	2363211,62	Аналитический метод	0,10	—
233	561466,17	2363199,66	Аналитический метод	0,10	—

1	2	3	4	5	6
234	561467,66	2363201,01	Аналитический метод	0,10	—
235	561469,36	2363202,08	Аналитический метод	0,10	—
236	561462,01	2363213,75	Аналитический метод	0,10	—
237	561473,16	2363220,77	Аналитический метод	0,10	—
238	561473,23	2363220,67	Аналитический метод	0,10	—
239	561475,96	2363223,84	Аналитический метод	0,10	—
240	561474,41	2363226,29	Аналитический метод	0,10	—
241	561420,71	2363192,47	Аналитический метод	0,10	—
242	561302,73	2363054,95	Аналитический метод	0,10	—
243	561290,50	2363060,25	Аналитический метод	0,10	—
244	561285,06	2363066,51	Аналитический метод	0,10	—
245	561292,04	2363072,75	Аналитический метод	0,10	—
246	561278,20	2363088,23	Аналитический метод	0,10	—
247	561271,70	2363128,66	Аналитический метод	0,10	—
248	560794,97	2363035,88	Аналитический метод	0,10	—
249	560466,05	2362971,83	Аналитический метод	0,10	—
250	560386,79	2362967,61	Аналитический метод	0,10	—
251	560309,13	2362979,75	Аналитический метод	0,10	—
252	560200,75	2362990,06	Аналитический метод	0,10	—
253	560079,87	2363018,89	Аналитический метод	0,10	—
254	559934,61	2363060,06	Аналитический метод	0,10	—
255	559779,63	2363109,14	Аналитический метод	0,10	—
256	559659,26	2363176,29	Аналитический метод	0,10	—
257	559477,09	2363346,84	Аналитический метод	0,10	—
258	559353,47	2363393,42	Аналитический метод	0,10	—
259	559247,45	2363430,09	Аналитический метод	0,10	—
260	559192,87	2363448,35	Аналитический метод	0,10	—
261	558992,57	2363151,44	Аналитический метод	0,10	—

1	2	3	4	5	6
262	558205,12	2361969,62	Аналитический метод	0,10	—
263	557995,86	2361649,32	Аналитический метод	0,10	—
264	557451,53	2361132,93	Аналитический метод	0,10	—
265	557227,15	2361016,66	Аналитический метод	0,10	—
266	556816,03	2360619,82	Аналитический метод	0,10	—
267	556647,19	2360581,88	Аналитический метод	0,10	—
268	556612,89	2360574,75	Аналитический метод	0,10	—
269	556631,03	2360487,54	Аналитический метод	0,10	—
270	556624,65	2360300,99	Аналитический метод	0,10	—
271	556488,82	2360182,56	Аналитический метод	0,10	—
272	556501,95	2360167,47	Аналитический метод	0,10	—
273	556644,35	2360291,61	Аналитический метод	0,10	—
274	556651,10	2360489,26	Аналитический метод	0,10	—
1	556641,38	2360535,99	Аналитический метод	0,10	—
275	556618,03	2360557,99	Аналитический метод	0,10	—
276	556617,31	2360558,69	Аналитический метод	0,10	—
277	556618,01	2360559,41	Аналитический метод	0,10	—
278	556618,73	2360558,71	Аналитический метод	0,10	—
275	556618,03	2360557,99	Аналитический метод	0,10	—
3. Сведения о характерных точках части (частей) границы объекта					
Обозначение характерных точек части границы	Координаты, м		Метод определения координат характерной точки	Средняя квадратическая погрешность положения характерной точки (M_t), м	Описание обозначения точки на местности (при наличии)
	X	Y			
1	2	3	4	5	6
Часть № —					
—	—	—	—	—	—

Сведения о местоположении измененных (уточненных) границ объекта							
1. Система координат —							
2. Сведения о характерных точках границ объекта							
Обозначение характерных точек границ	Существующие координаты, м		Измененные (уточненные) координаты, м		Метод определения координат характерной точки	Средняя квадратическая погрешность положения характерной точки (M _t), м	Описание обозначения точки на местности (при наличии)
	X	Y	X	Y			
1	2	3	4	5	6	7	8
—	—	—	—	—	—	—	—
3. Сведения о характерных точках части (частей) границы объекта							
Часть № —							
Обозначение характерных точек границ	Существующие координаты, м		Измененные (уточненные) координаты, м		Метод определения координат характерной точки	Средняя квадратическая погрешность положения характерной точки (M _t), м	Описание обозначения точки на местности (при наличии)
	X	Y	X	Y			
1	2	3	4	5	6	7	8
—	—	—	—	—	—	—	—

План границ объекта

Основной лист

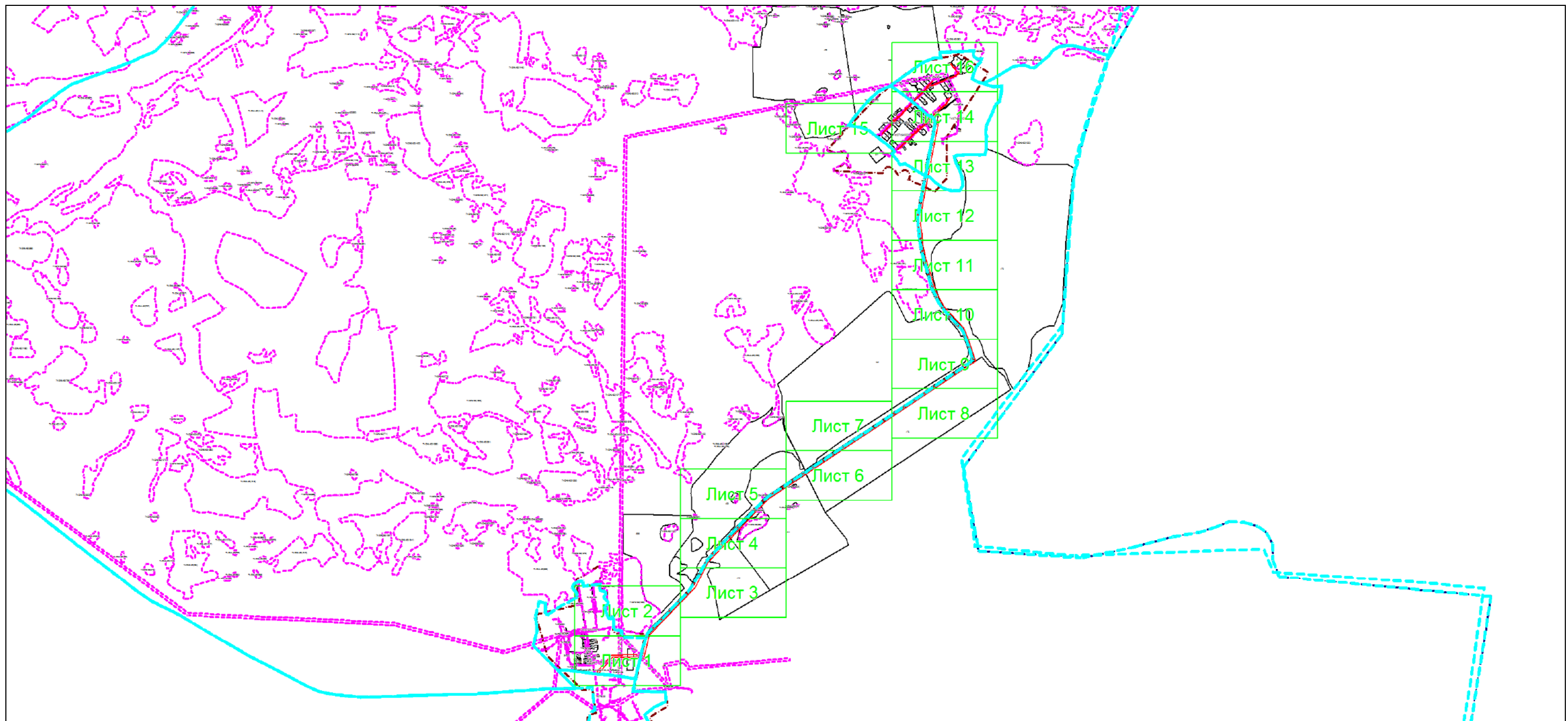

Масштаб 1: 35000

Используемые условные знаки и обозначения:

-  – область выносного листа,
- 23** – номер выносного листа.

Остальные используемые условные знаки и обозначения: приведены на отдельной странице в конце раздела.

Подпись _____ Дата «__» _____ г.

Место для оттиска печати (при наличии) лица, составившего описание местоположения границ объекта

Выносной лист №1

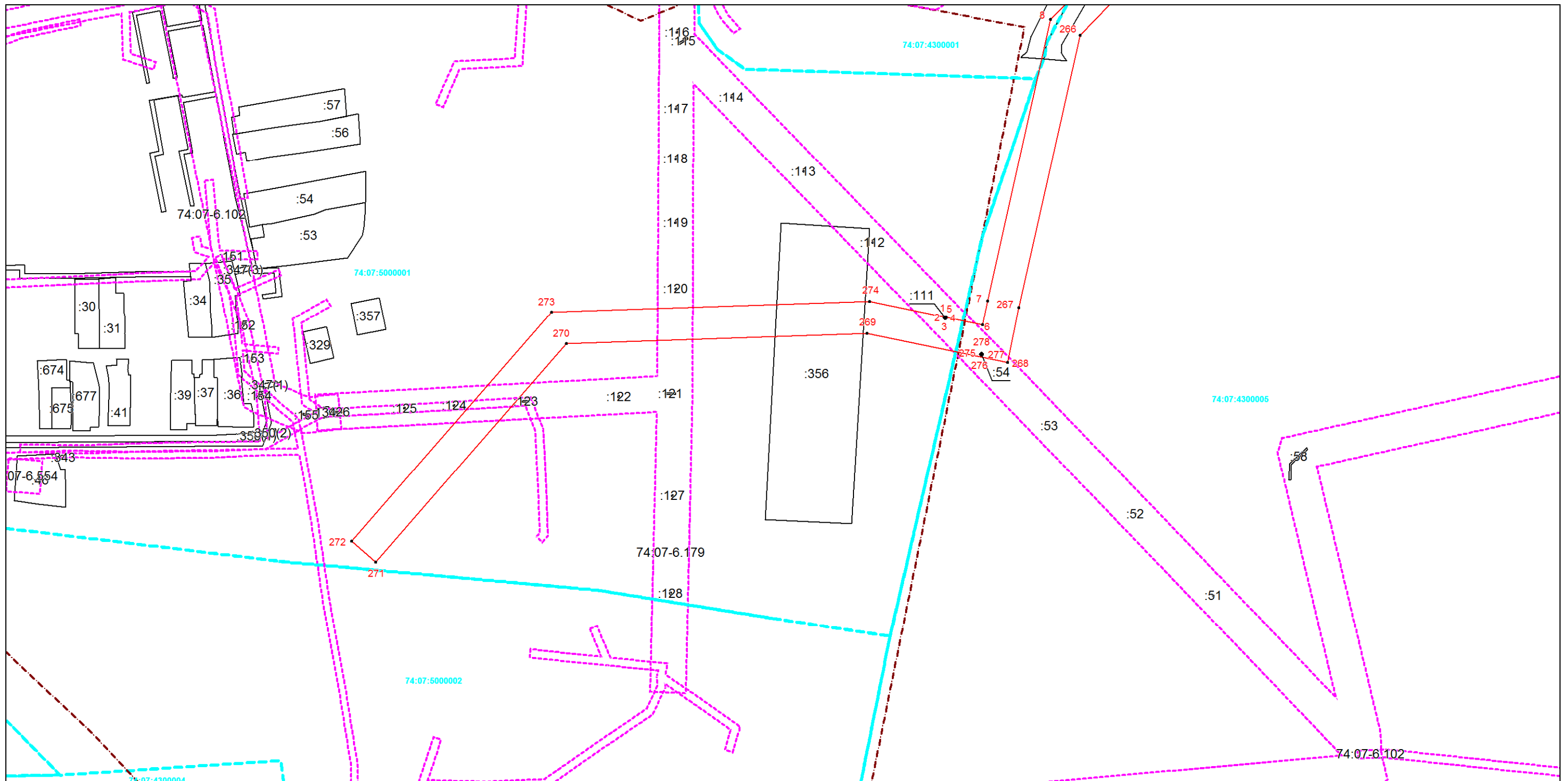

Масштаб 1:2500

Используемые условные знаки и обозначения: приведены на отдельной странице в конце раздела.

Подпись _____ Дата «__» _____ г.

Место для оттиска печати (при наличии) лица, составившего описание местоположения границ объекта

Выносной лист №2

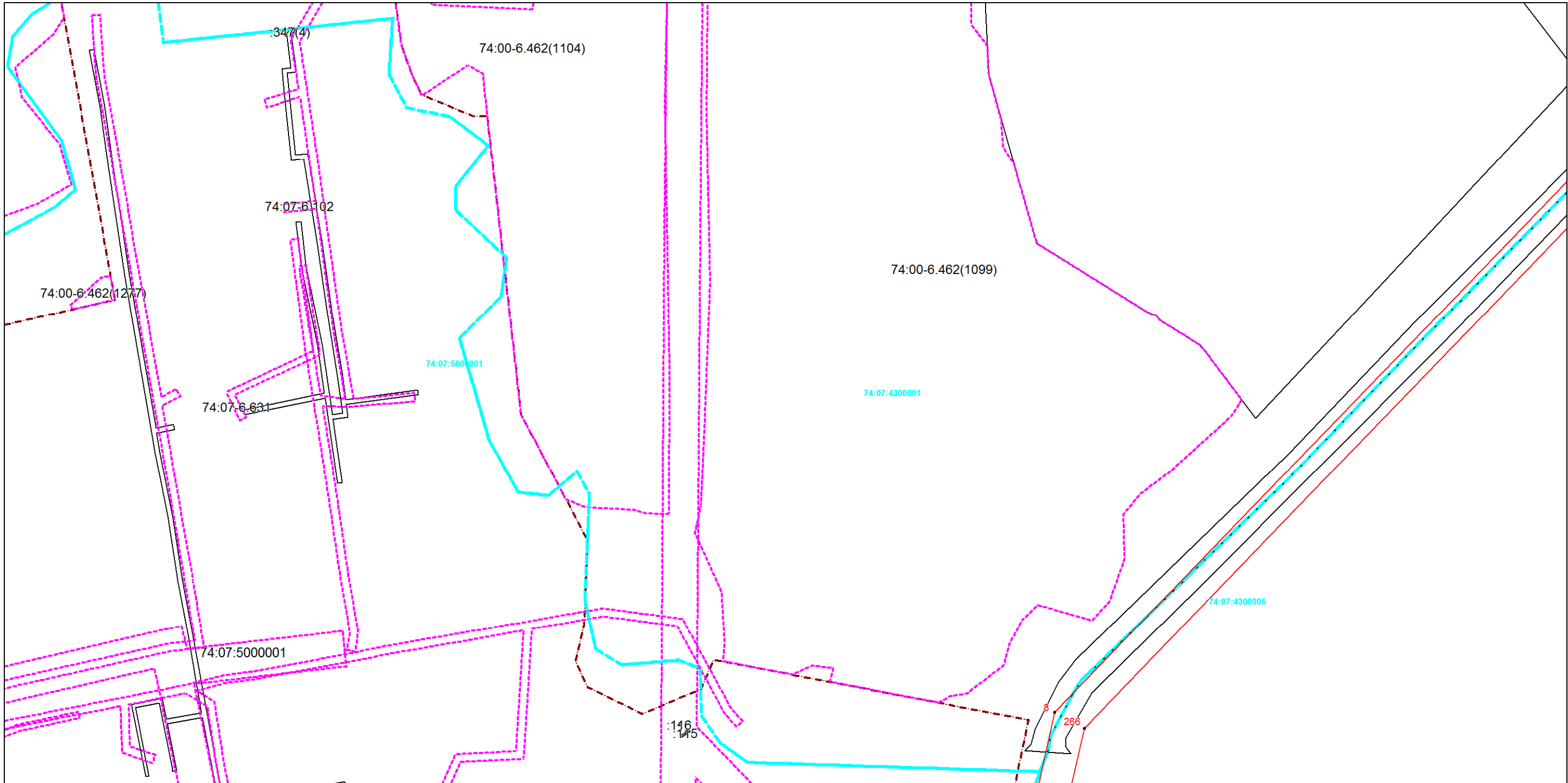

Масштаб 1:2500

Используемые условные знаки и обозначения: приведены на отдельной странице в конце раздела.

Подпись _____ Дата «__» _____ г.

Место для оттиска печати (при наличии) лица, составившего описание местоположения границ объекта

Выносной лист №3

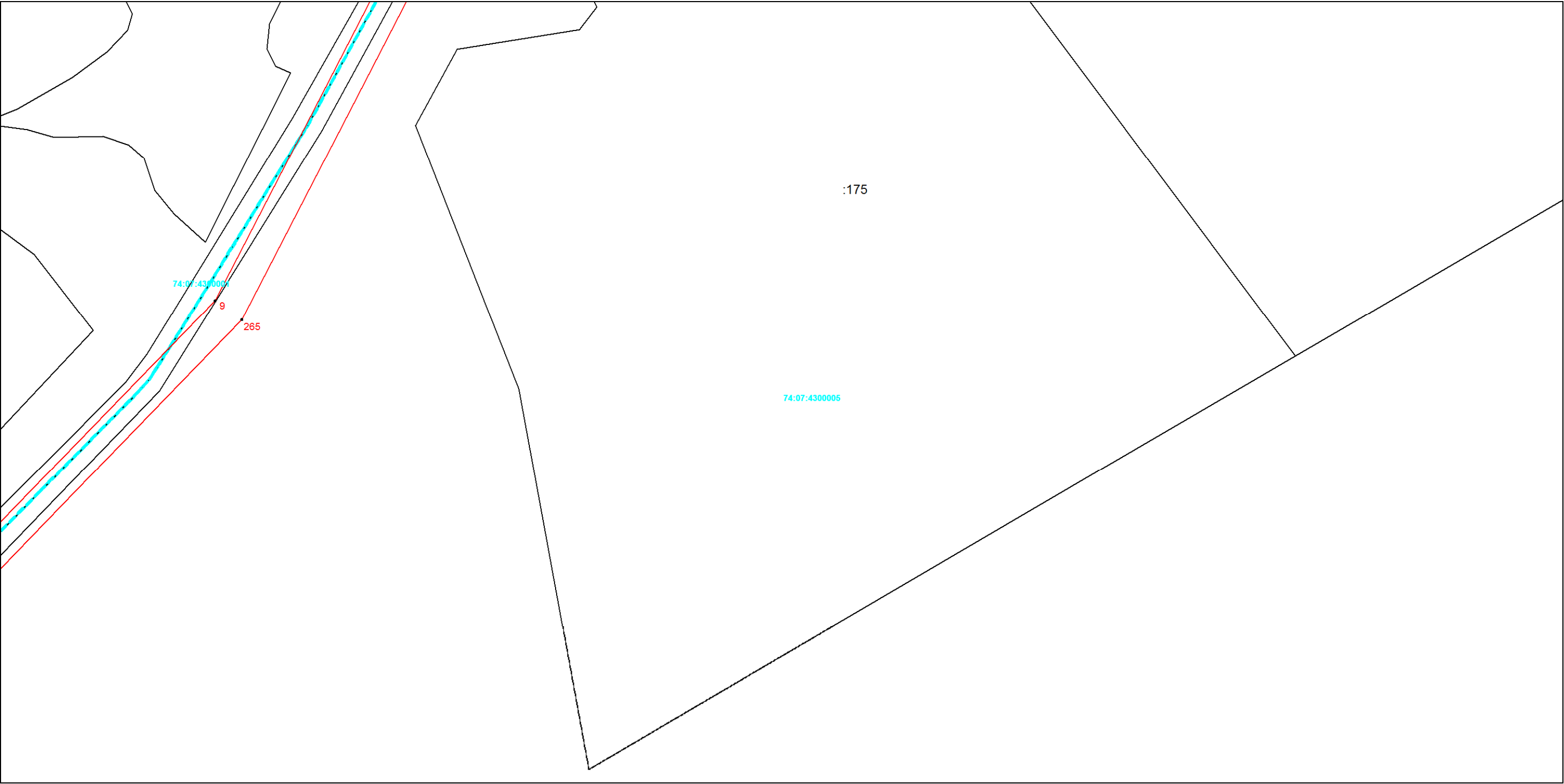

Масштаб 1:2500

Используемые условные знаки и обозначения: приведены на отдельной странице в конце раздела.

Подпись _____ Дата «__» _____ г.

Место для оттиска печати (при наличии) лица, составившего описание местоположения границ объекта

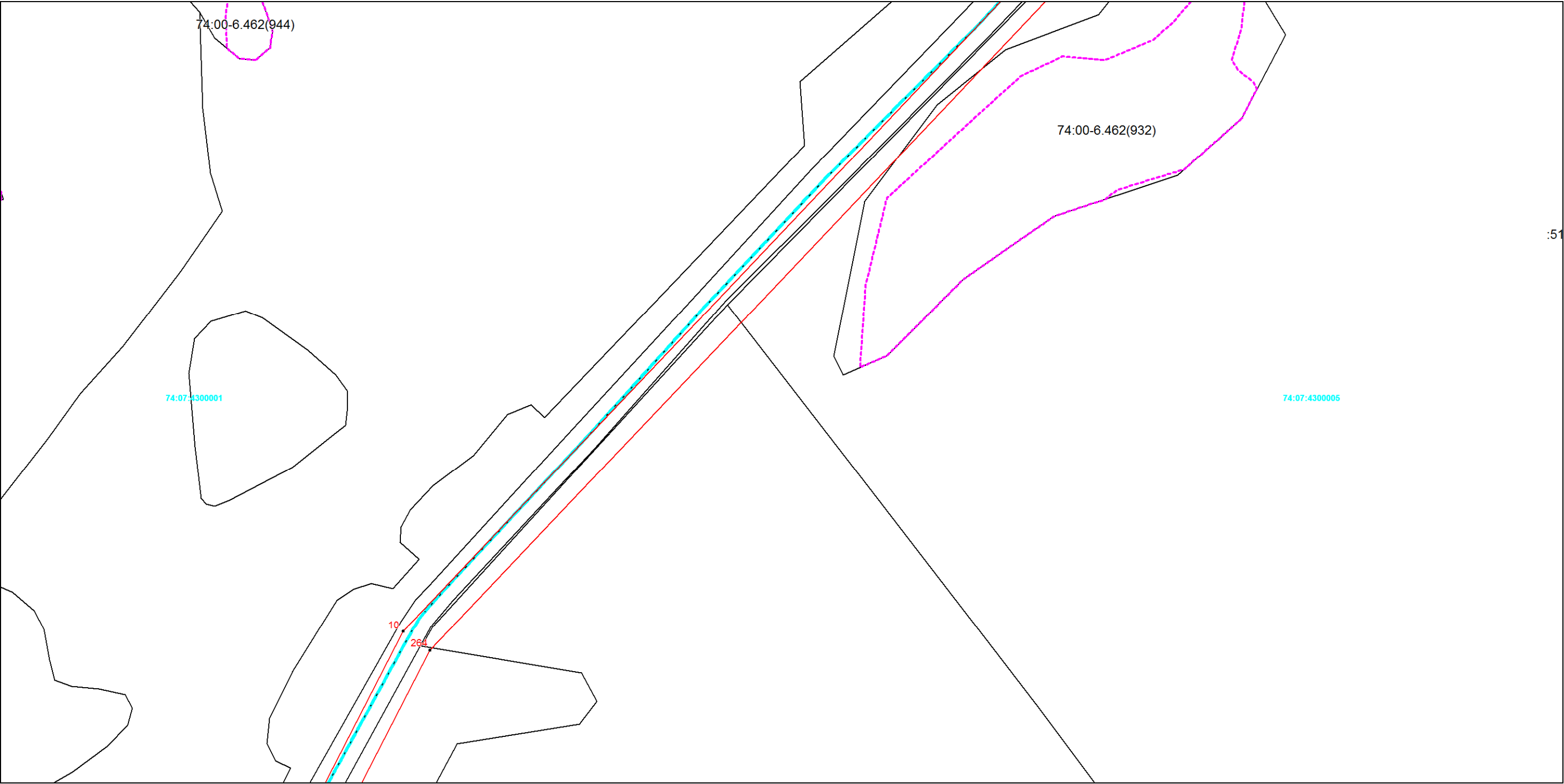

:51

Масштаб 1:2500

Используемые условные знаки и обозначения: приведены на отдельной странице в конце раздела.

Подпись _____ Дата «__» _____ г.

Место для оттиска печати (при наличии) лица, составившего описание местоположения границ объекта

Выносной лист №5

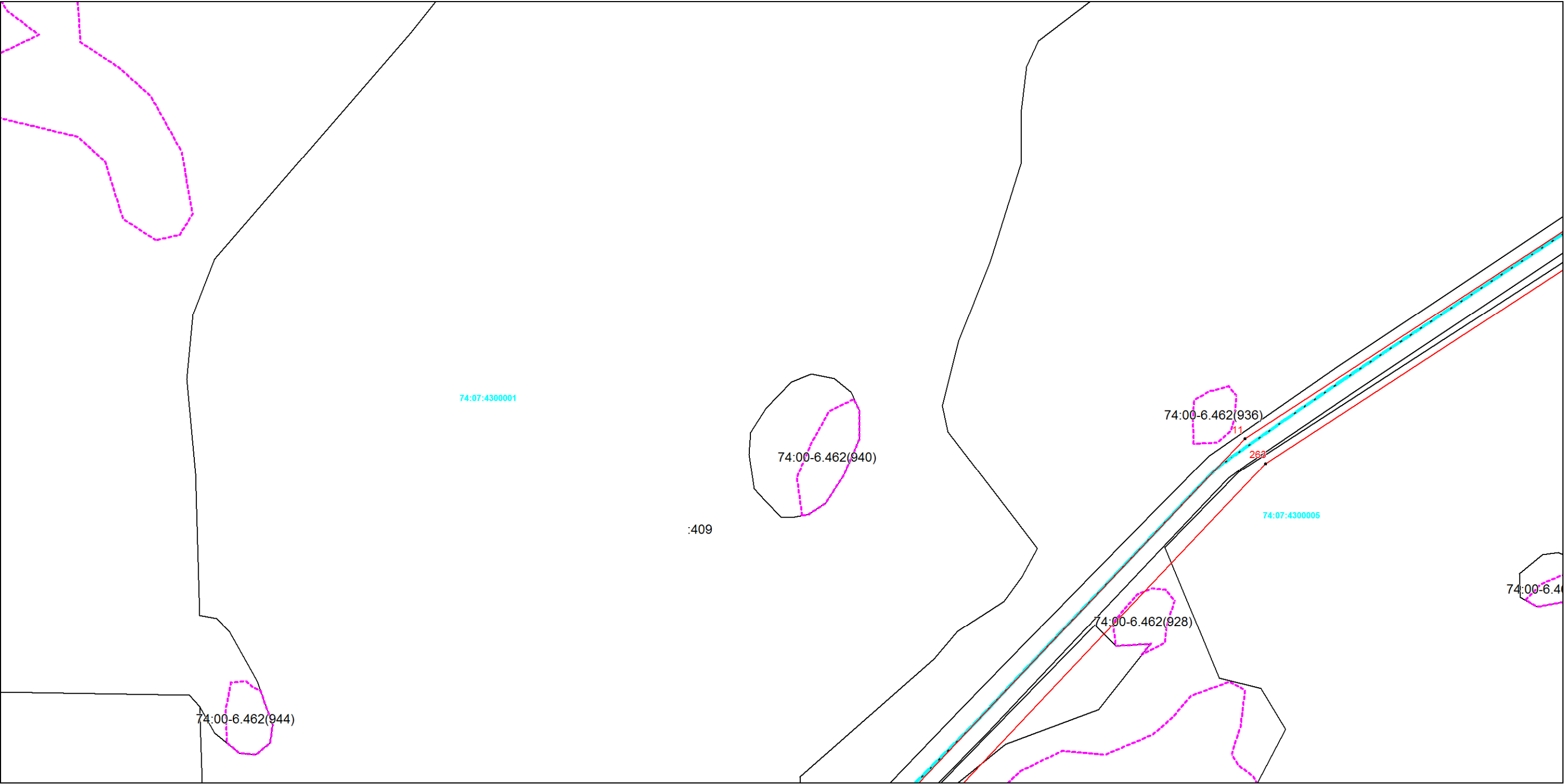

Масштаб 1:2500

Используемые условные знаки и обозначения: приведены на отдельной странице в конце раздела.

Подпись _____ Дата «__» _____ г.

Место для оттиска печати (при наличии) лица, составившего описание местоположения границ объекта

Выносной лист №6

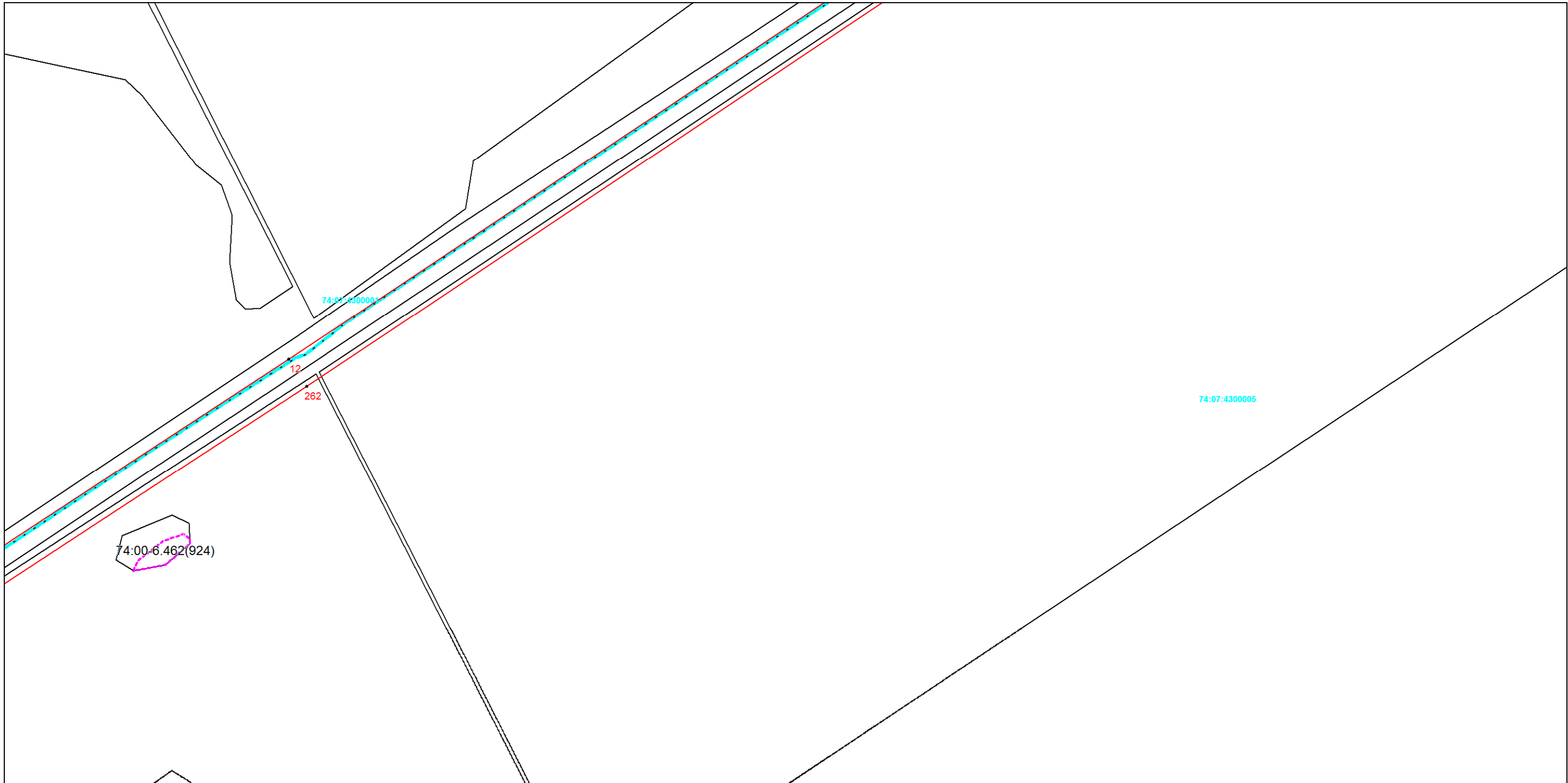

Масштаб 1:2500

Используемые условные знаки и обозначения: приведены на отдельной странице в конце раздела.

Подпись _____ Дата «__» _____ г.

Место для оттиска печати (при наличии) лица, составившего описание местоположения границ объекта

Выносной лист №7

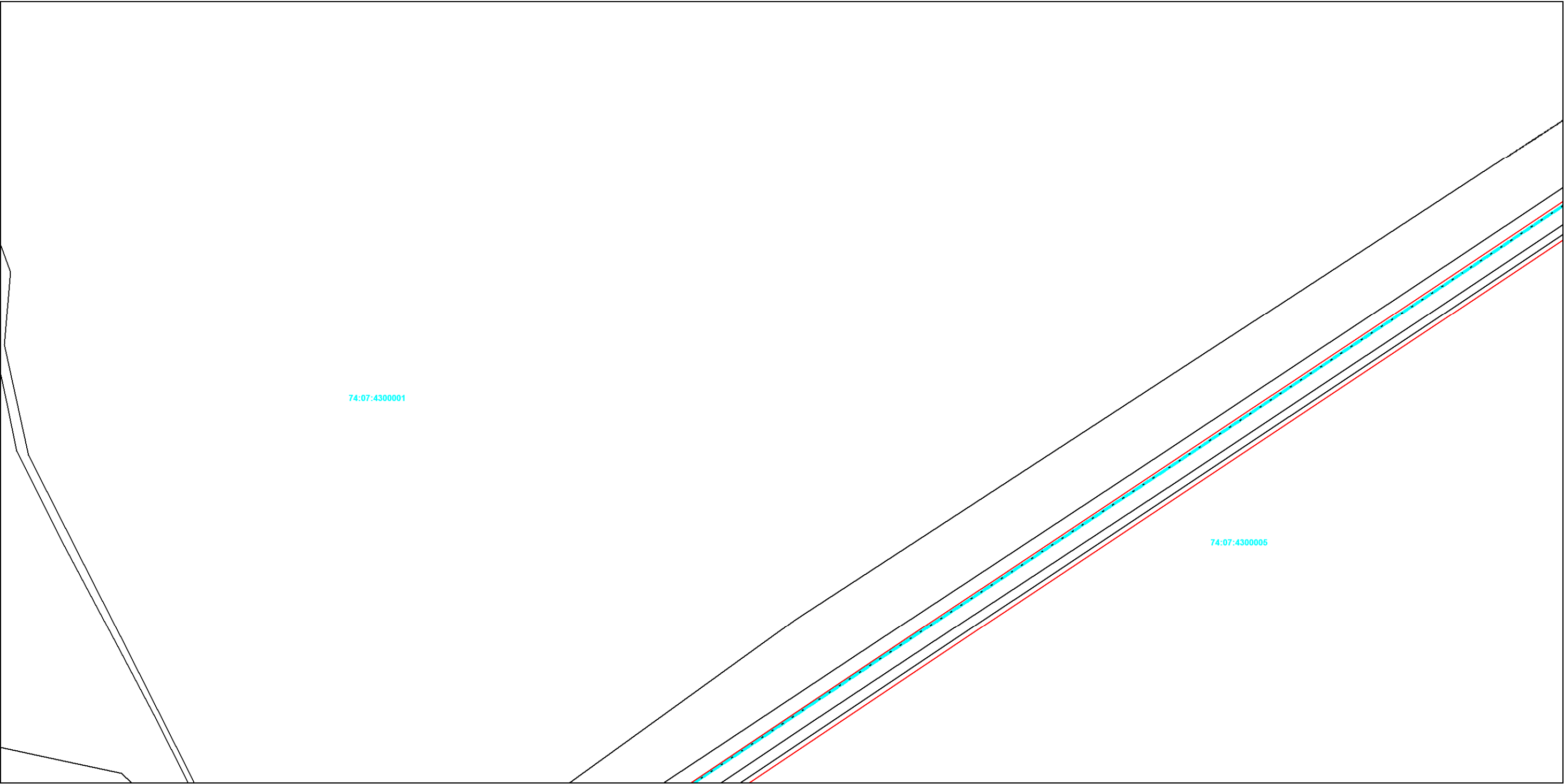

Масштаб 1:2500

Используемые условные знаки и обозначения: приведены на отдельной странице в конце раздела.

Подпись _____ Дата «__» _____ г.

Место для оттиска печати (при наличии) лица, составившего описание местоположения границ объекта

Выносной лист №8

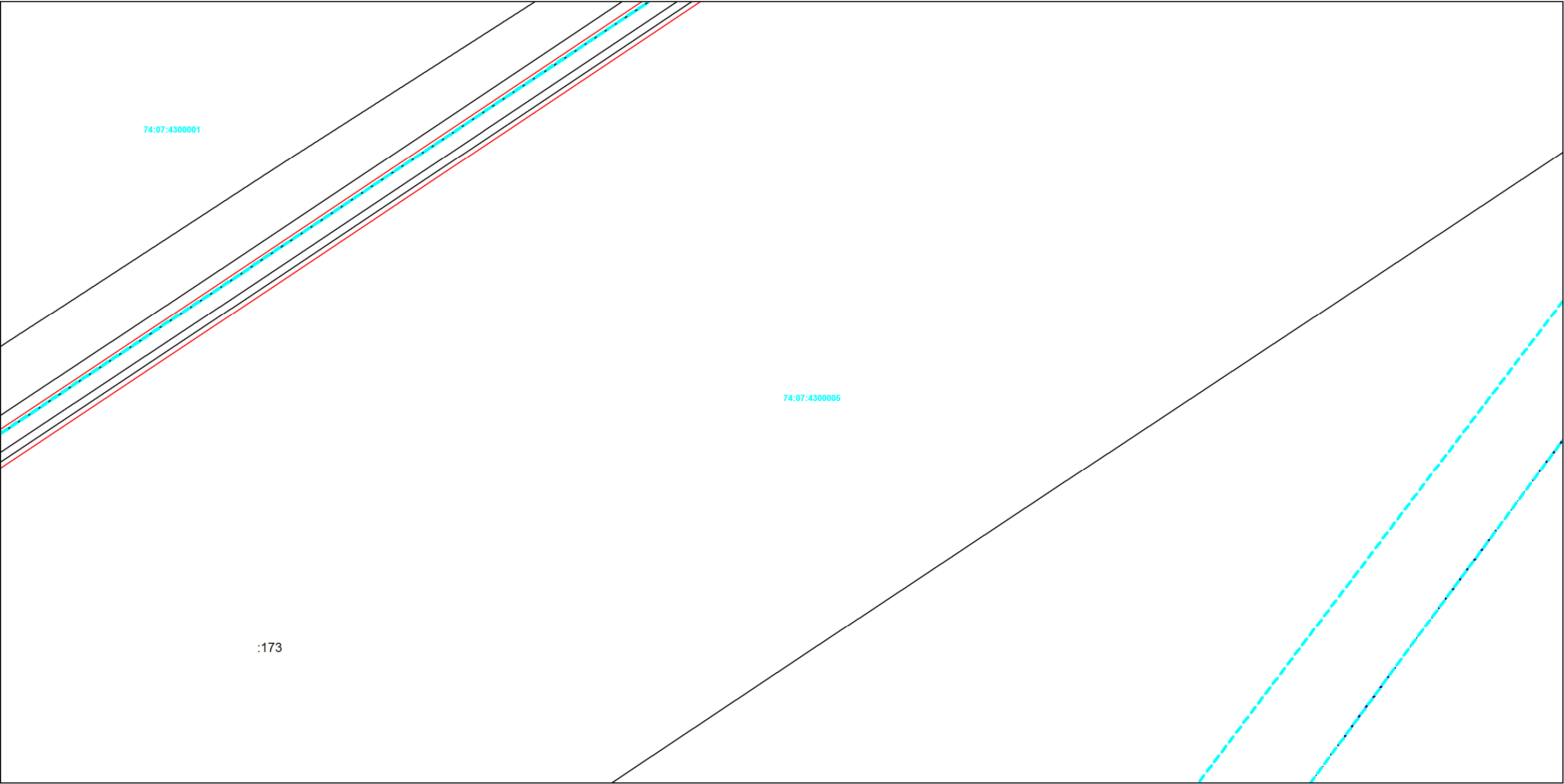

Используемые условные знаки и обозначения: приведены на отдельной странице в конце раздела.
Подпись _____ Дата «__» _____ г.

Место для отиска печати (при наличии) лица, составившего описание местоположения границ объекта

Выносной лист №9

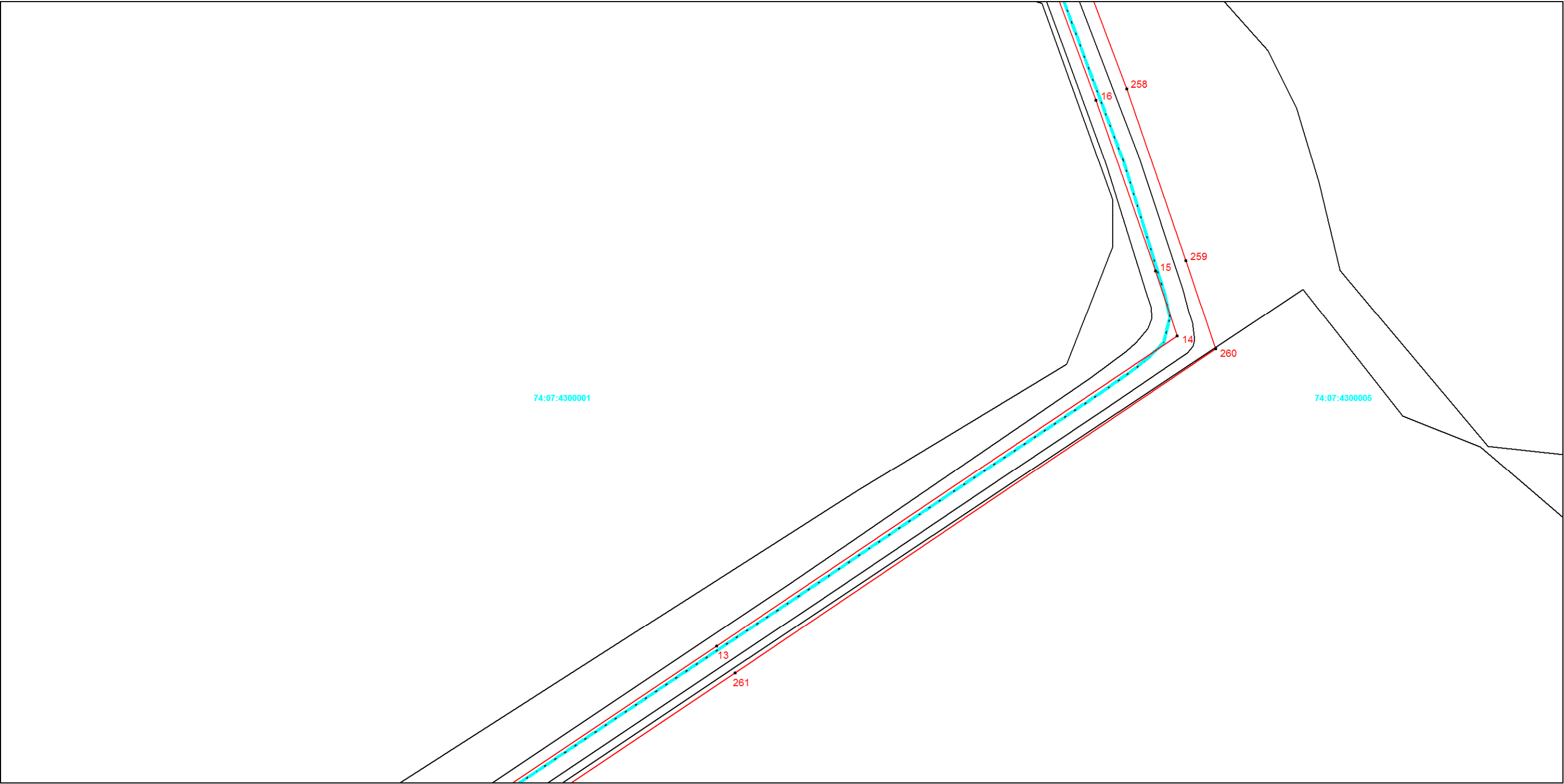

Масштаб 1:2500

Используемые условные знаки и обозначения: приведены на отдельной странице в конце раздела.

Подпись _____ Дата «__» _____ г.

Место для оттиска печати (при наличии) лица, составившего описание местоположения границ объекта

Выносной лист №10



Масштаб 1:2500

Используемые условные знаки и обозначения: приведены на отдельной странице в конце раздела.

Подпись _____ Дата «__» _____ г.

Место для оттиска печати (при наличии) лица, составившего описание местоположения границ объекта

Выносной лист №11



Масштаб 1:2500

Используемые условные знаки и обозначения: приведены на отдельной странице в конце раздела.

Подпись _____ Дата «__» _____ г.

Место для оттиска печати (при наличии) лица, составившего описание местоположения границ объекта

Выносной лист №12



Масштаб 1:2500

Используемые условные знаки и обозначения: приведены на отдельной странице в конце раздела.

Подпись _____ Дата «__» _____ г.

Место для оттиска печати (при наличии) лица, составившего описание местоположения границ объекта

Выносной лист №13

The map displays several land parcels with their respective boundaries and cadastral numbers. Key features include:

- A large cyan-colored parcel on the right side.
- A red dashed boundary line running diagonally across the center.
- A magenta dashed boundary line in the top left corner.
- Cadastral numbers such as 74:07:4600001, 74:07:4600002, 74:07:4300001, and 74:07:4300005.
- Various numerical annotations like 53, 37, 44, 101, 36, 58, 59, 60, 61, 62, 63, 64, 65, 66, 67, 26, 248, 928, 908, and 36.
- Black dots indicating specific points or intersections.

Масштаб 1:2500

Используемые условные знаки и обозначения: приведены на отдельной странице в конце раздела.
Подпись _____ Дата «__» _____ г.

Место для оттиска печати (при наличии) лица, составившего описание местоположения границ объекта

Подпись _____ Дата «__» _____ г.

Место для оттиска печати (при наличии) лица, составившего описание местоположения границ объекта

Выносной лист №14

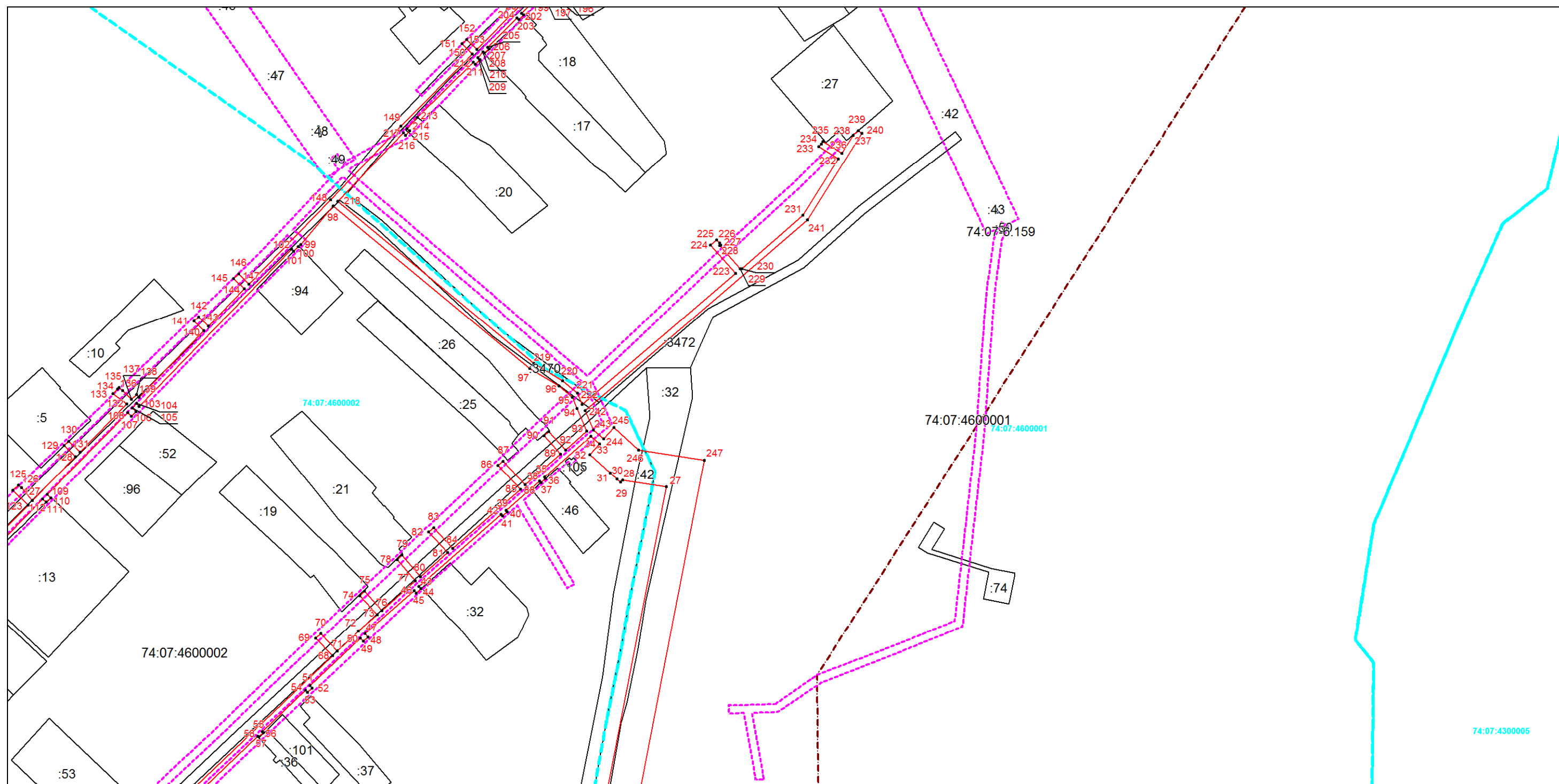

Масштаб 1:2500

Используемые условные знаки и обозначения: приведены на отдельной странице в конце раздела.

Подпись _____ Дата «__» _____ г.

Место для оттиска печати (при наличии) лица, составившего описание местоположения границ объекта

Выносной лист №15

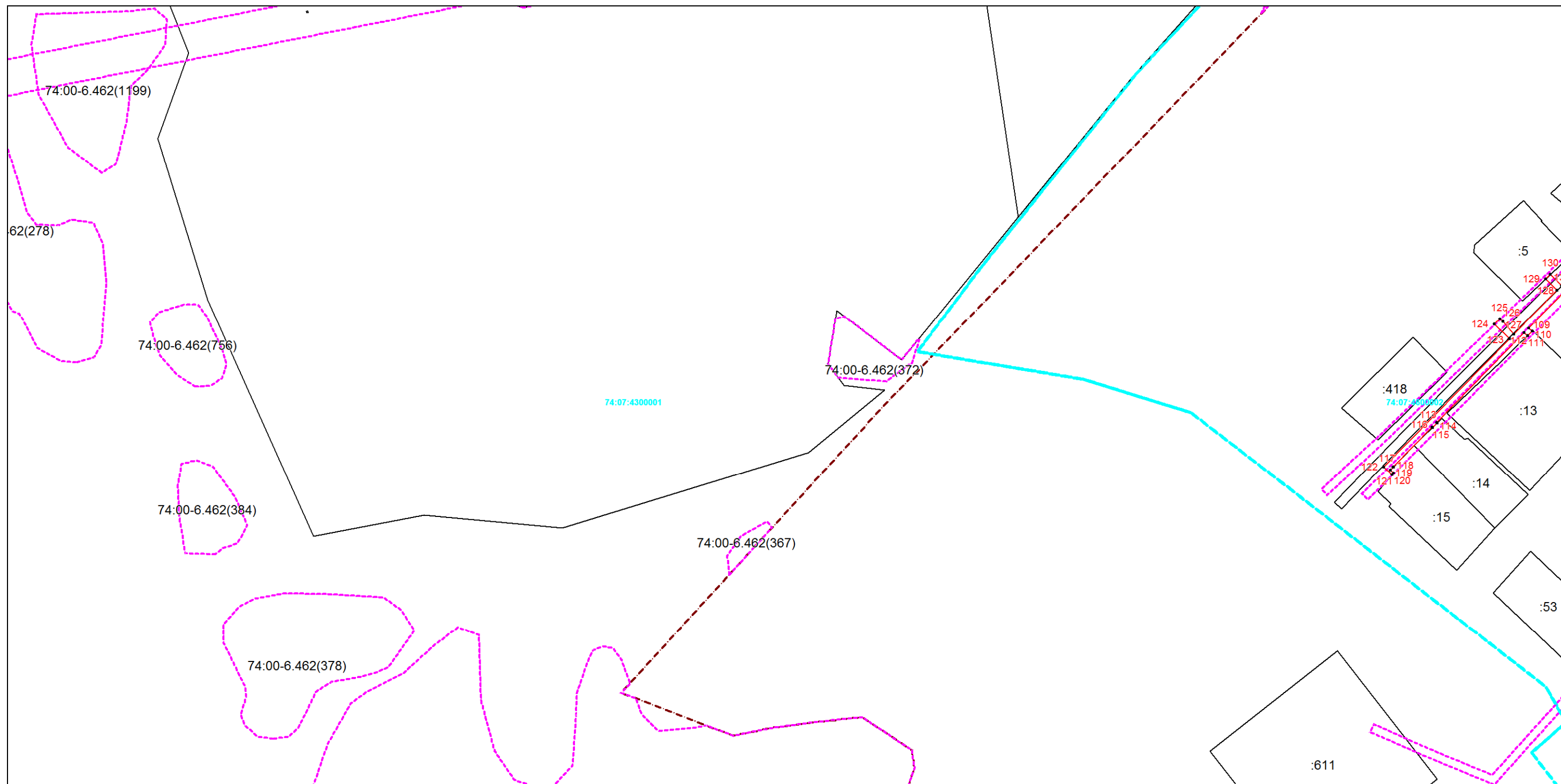

Масштаб 1:2500

Используемые условные знаки и обозначения: приведены на отдельной странице в конце раздела.

Подпись _____ Дата «__» _____ г.

Место для оттиска печати (при наличии) лица, составившего описание местоположения границ объекта

Выносной лист №16

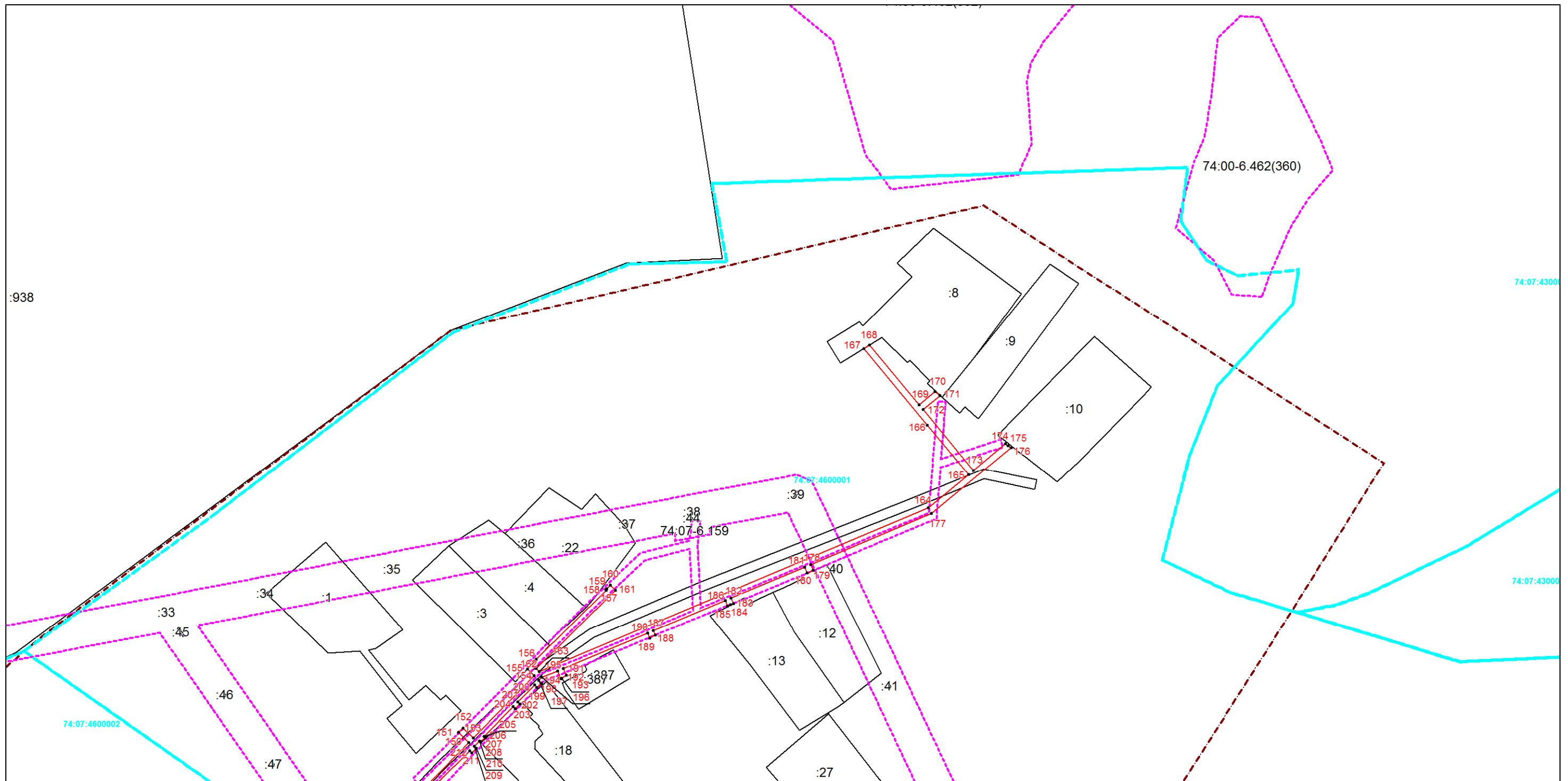







Масштаб 1:2500

Используемые условные знаки и обозначения: приведены на отдельной странице в конце раздела.
Подпись _____ Дата «__» _____ г.

Место для оттиска печати (при наличии) лица, составившего описание местоположения границ объекта

Используемые условные знаки и обозначения:

-  – граница объекта,
-  – установленная граница муниципального образования,
-  – установленная граница населенного пункта,
-  - граница зоны с особыми условиями использования территории
-  – граница земельного участка,
-  – характерная точка объекта.